50 лет повести «Обитаемый остров» братьев Стругацких.

50-я годовщина повести «Белый Бим, Чёрное Ухо» Г.Н. Троепольского (1971).

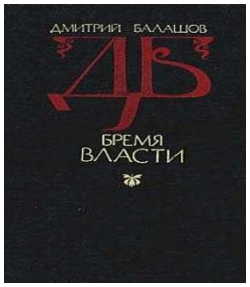

40 лет со времени выхода в свет исторического романа Дмитрия Балашова «Бремя Власти» (1981).

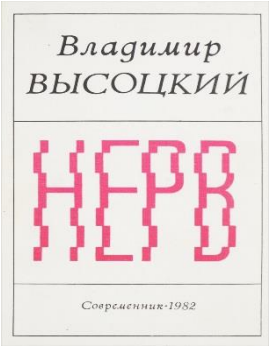

40 сборнику стихов Высоцкого «Нерв» .

20 лет в 2021 исполняется роману «Господин Гексоген» А.А. Проханова, «Казус Кукоцкого» Л.Е. Улицкой (2001).

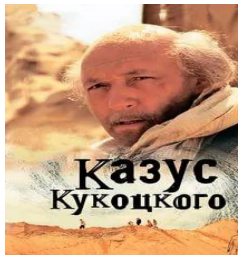

БИБЛИОТЕКА РАБОТАЕТ ДЛЯ ВАС:

с 10-00 ч. до 18-00ч.
выходной – воскресенье тел. 3-17-40
ул. Щербакова,13

Наш сайт: http://ncibs.ucoz.ru/

Также можно воспользоваться Справочно-правовой системой «КОНСУЛЬТАНТ Плюс» (бесплатно)

Отдел информационных услуг МБУК «ЦИБС»

Централизованная
информационно-библиотечная система
Нязепетровск

Предлагаем познакомиться с книгами, проверенными временем, книгами-юбилярами 2021 года, которые читает уже не одно поколение.

440-летний юбилей «Острожской Библии» Ивана Фёдорова.

200 лет назад, в феврале 1821 года, А.С. Пушкин дописал поэму «Кавказский пленник».

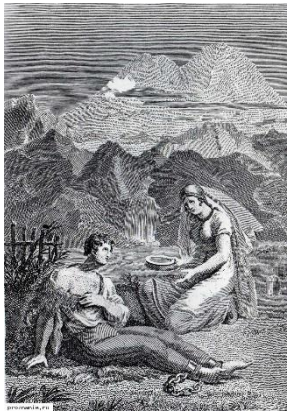

190 лет «Вечерам на хуторе близ Диканьки» Н.В. Гоголя и «Сказке о царе Салтане» Пушкина.

160 лет с момента публикации романа Достоевского «Униженные и оскорблённые» (1861).

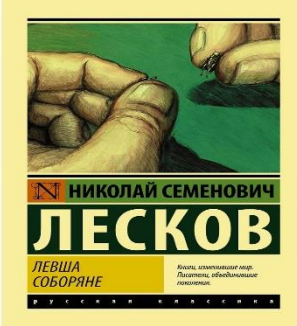

140 юбилей произведения Лескова «Левша» (1881).

120 лет назад Максим Горький написал пьесу «Мещане» (1901).

120 исполняется и повести «Рыжик» А. Свирского.

110 лет с первой публикации «Гранатового браслета» Куприна (1911).

100-летний юбилей отмечают поклонники творчества Анны Ахматовой. В 1921 вышел сборник её стихотворений «Подорожник» (1921).

100 лет сборнику ещё одного замечательного поэта, Н. Гумилёва. В 1921-м издают его сборник «Шахтёр».

90 — в 1931-м издают «Золотого телёнка» Ильфа и Петрова, а также автобиографическую повесть Бориса Пастернака «Охранная грамота» (1931).

80 лет со времени написания и публикации романа «Честное слово» Л. Пантелеева (1941).

70 лет в 2021 году исполняется книге «Витя Малеев в школе и дома» Н. Носова (1951).

60 со времени написания романа «Звёздный билет» В.П Аксёнова (1961).

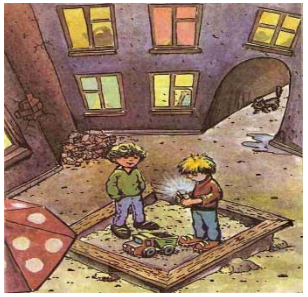

60 первому изданию любимой многими детьми книги «Он живой и светится» В.Ю. Драгунского.

60 лет в 2021 будет ещё одной детской книжке — «Приключения Толи Клюквина» Н.Н. Носова.

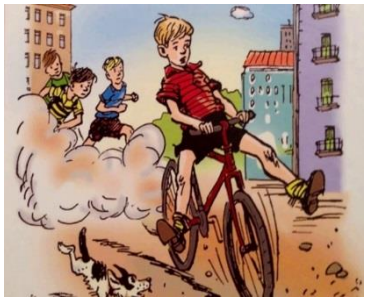

50 с момента издания книги Николая Носова «Трилогия о Незнайке».